



ระบบบริหารงบประมาณ มหาวิทยาลัยราชภัฏสกลนคร

ใบตัดยอดงบประมาณ

680 ม.11 ถ.นิตโย ต.ธาตุเชิงชุม อ.เมือง จ.สกลนคร 47000

26 พฤศจิกายน 2557 14:36:43

หน่วยงาน คณะครุศาสตร์

พิมพ์ใบนี้แนบไปกับชุดเบิกเมื่อส่งงานคลัง

โทรศัพท์หน่วยงาน 042-970026

คืนเงินยืม นายสุริยะ ประทุมรัตน์ ใบยืมเลขที่ 40/58 ลงวันที่ 16/10/

สถานะ\*\* ตัดยอดผ่านระบบบริหารงบประมาณเรียบร้อยแล้ว

ชุดเบิกเลขที่ 5/2558

รหัสโครงการ 58A33202คคศ06W01

ชื่อโครงการ โครงการครุภาษาอังกฤษสายพันธุ์ใหม่ใส่ใจภูมิปัญญาท้องถิ่น สาขาวิชาการศึกษาพิเศษและภาษาอังกฤษ

แผนงาน ขยายโอกาสและพัฒนาคุณภาพการศึกษา

ผลผลิต ผู้สำเร็จการศึกษาด้านสังคมศาสตร์

ประเภทงบแผ่นดิน

จำนวน

1

รายการ

หมวดเงิน 200 งบดำเนินงาน 210 ค่าตอบแทน/งบสรก.

จำนวนเงินที่เบิก

3,000.00

บาท

จำนวนเงินที่เป็นตัวหนังสือ สามพันบาทถ้วน

งบจัดสรรตามโครงการ.....	10,000.00	บาท	เบิกจ่ายแล้ว.....	2,760.00	บาท
คงเหลือยกมา.....	7,240.00	บาท	เบิกครั้งนี้.....	3,000.00	บาท
คงเหลือ.....	4,240.00	บาท	หักค่าปรับ.....	.00	บาท

สรุปรายละเอียดโครงการ

งบรายจ่าย	งบบุคลากร	งบดำเนินงาน	ค่าสาธารณูปโภค	งบลงทุน	งบอุดหนุน	งบรายจ่ายอื่น	รวม
ยอดจัดสรร		10,000.00	0.00				10,000.00
เบิกแล้ว		5,760.00	0.00				5,760.00
ยอดคงเหลือ		4,240.00	0.00				4,240.00

<p>(ลงชื่อ)..... (..... นายบุญส่ง วงศ์คำ.....) ผู้ตัดยอดระดับหน่วยงานคณะ/สำนักงาน / สถาบัน/กอง/หัวหน้างาน</p>	<p>เรียน หัวหน้างานคลัง ตรวจสอบงบประมาณและตรวจหลักฐานถูกต้องแล้ว [ ] ถูกต้อง [ ] แก้ไข เพราะ..... .....เจ้าหน้าที่งานคลัง (นางอริญาพร ผาจง) วันที่ ...../...../.....</p>
<p>ข้อมูลรายละเอียดจากระบบ e-GP เลขที่โครงการ : เลขที่คุมสัญญา : เลขที่ใบ PO :</p>	<p>ทราบ/ดำเนินการจ่ายคู่สัญญา ..... (.....นายเกษม บุตรดี.....) ผู้อำนวยการกองนโยบายและแผน รักษาการในตำแหน่งผู้อำนวยการสำนักงานอธิการบดี วันที่ ...../...../.....</p>

ได้รับเงินจำนวน..... 3,000.00 บาท (..... สามพันบาทถ้วน.....)เรียบร้อยแล้ว  
 โดยรับเป็น  เช็คเลขที่..... ลงวันที่...../...../..... ธนาคาร.....  เงินสด  
 ลงชื่อ..... ผู้รับเงินในนาม/คืนเงินยืม.....  
 (.....)  
 วันที่ ...../...../.....

## แบบบันทึกขอเบิกค่าตอบแทน

ส่วนราชการ คณะครุศาสตร์ มหาวิทยาลัยราชภัฏสกลนคร

 คืนเงินยืม

ที่ ศธ ๐๕๔๒.๐๒/

วันที่ ๑๗ ตุลาคม ๒๕๕๗

 รับเงินสด

เรื่อง ขอเบิกเงินค่าตอบแทนวิทยากร

เรียน อธิการบดีมหาวิทยาลัยราชภัฏสกลนคร

ตามที่ สาขาวิชาภาษาอังกฤษ คณะครุศาสตร์ ได้จัดโครงการครูภาษาอังกฤษสายพันธุ์ใหม่  
ใส่ใจภูมิปัญญาท้องถิ่น สาขาวิชาการศึกษาพิเศษและภาษาอังกฤษ ในวันที่ ๑๗ ตุลาคม ๒๕๕๗  
ณ พิพิธภัณฑ์ภูพาน และวัดสุวรรณนิลจินดาราม จังหวัดสกลนคร

บัดนี้ การดำเนินงานได้เสร็จสิ้นแล้วจึงขอเบิกเงินค่าตอบแทน จำนวน ๓,๐๐๐ บาท  
(สามพันบาทถ้วน) เพื่อจ่ายให้วิทยากรดังรายชื่อต่อไปนี้

(ลงชื่อ).....ผู้ขอเบิก

(นายสุริยะ ประทุมรัตน์)

งบประมาณที่ได้รับ.....บาท.....สตางค์

งบประมาณที่เหลือ.....บาท.....สตางค์

ใช้ครั้งนี้.....๓,๐๐๐.....บาท.....สตางค์

ยอดคงเหลือ.....บาท.....สตางค์

ทราบ เห็นควร



อนุมัติ



ไม่อนุมัติ

(ลงชื่อ) .....หัวหน้าคณะ / ศูนย์ / สำนัก

(นายวาโร เพ็งสวัสดิ์)

หลักฐานการจ่ายเงินค่าตอบแทน

ลำดับ ที่	ชื่อ - สกุล	อัตรา ชม. ละ	จำนวน ชม.	จำนวนเงิน ( บาท )	ลายมือชื่อ ผู้รับเงิน	วันเดือน ปี
๑	นายกรรชวัฒน์ โมฆรัตน์	๕๐๐	๖	๓,๐๐๐	กรรชวัฒน์	๑๗ ต.ค. ๖๖
รวมเป็นเงินทั้งสิ้น				๓,๐๐๐		

รวมรายจ่าย ๓,๐๐๐ บาท (สามพันบาทถ้วน)

( ลงชื่อ ) .....  
( นายสุริยะ ประทุมรัตน์ )

อนุมัติ

( ..... )  
( ผู้ช่วยศาสตราจารย์ ดร.วาโร เฟื่องสวัสดิ์ )  
คณบดีคณะครุศาสตร์

รายละเอียดแสดงการเบิกจ่ายเงินค่าตอบแทน

โครงการครุภาษาอังกฤษสายพันธุ์ใหม่ใส่ใจภูมิปัญญาท้องถิ่น สาขาวิชาการศึกษาพิเศษและภาษาอังกฤษ  
ในวันที่ ๑๗ ตุลาคม ๒๕๕๗ ณ พิพิธภัณฑสถาน และวัดสุวรรณนิลจินดาราม จังหวัดสกลนคร

ลำดับ	ชื่อ - สกุล	จำนวน ชม.	อัตรา ชม. ละ	จำนวนเงิน		หมายเหตุ
				บาท	สต.	
๑	นายกรรวัจน์ โมฆรัตน์	๖	๕๐๐	๓,๐๐๐	-	
รวมเป็นเงินทั้งสิ้น				๓,๐๐๐		

ข้าพเจ้าได้รับเงินค่าวิทยากร จำนวน ๓,๐๐๐ บาท .....สตางค์  
(สามพันบาทถ้วน) ไปเรียบร้อยแล้ว ตั้งแต่วันที่ ๑๗ ตุลาคม ๒๕๕๗

ลงชื่อ กรรวัจน์ ผู้รับเงิน  
(นายกรรวัจน์ โมฆรัตน์)

ข้าพเจ้าขอรับรองว่าได้จ่ายเงินให้แก่ผู้มีนามข้างบนนี้เป็นการถูกต้องแล้ว

(ลงชื่อ) ..... ผู้จ่ายเงิน  
(ลงชื่อ) ..... พยาน  
(ลงชื่อ) ..... พยาน  
(ลงชื่อ) ..... ผู้ควบคุม

ทราบ  
[Signature]  
( ..... )  
คณบดีคณะครุศาสตร์



ศธ. ๐๕๔๒.๐๒/๓ ๐๕

มหาวิทยาลัยราชภัฏสกลนคร  
๖๘๐ หมู่ ๑๑ ตำบลธาตุเชิงชุม  
อำเภอเมือง จังหวัดสกลนคร ๔๗๐๐๐

๑๕ ตุลาคม ๒๕๕๗

เรื่อง ขอเรียนเชิญเป็นวิทยากร

เรียน คุณกรรณวัฒน์ โมชรรัตน์

ด้วยหลักสูตรวิชาภาษาอังกฤษ คณะครุศาสตร์ มหาวิทยาลัยราชภัฏสกลนคร กำหนดจัดโครงการ  
ครูภาษาอังกฤษสายพันธุ์ใหม่ใส่ใจภูมิปัญญาท้องถิ่น สาขาวิชาการศึกษาพิเศษและภาษาอังกฤษ เพื่อให้ความรู้แก่นักศึกษาซึ่งเป็นการบูรณาการการจัดการเรียนการสอนรายวิชา ๒๑๕๕๐๔๐๒ วัฒนธรรมไทยสำหรับครู  
ภาษาอังกฤษ ทั้งนี้เพื่อให้นักศึกษาได้ความรู้เกี่ยวกับการจัดการเรียนการสอนภาษาอังกฤษเชิงบูรณาการกับการ  
ทำนุบำรุงศิลปวัฒนธรรม

คณะครุศาสตร์ มหาวิทยาลัยราชภัฏสกลนคร เล็งเห็นว่าท่านเป็นผู้มีความรู้ ความสามารถในการ  
ถ่ายทอดเรื่องราวภูมิปัญญาท้องถิ่นเป็นอย่างดี จึงขอความอนุเคราะห์ท่านเป็นวิทยากรในโครงการดังกล่าว  
ในวันที่ ๑๗ ตุลาคม ๒๕๕๗ ณ พิพิธภัณฑ์ภูพาน และวัดสุวรรณนิลจินดาราม และหวังเป็นอย่างยิ่งว่าจะได้รับ  
ความอนุเคราะห์จากท่าน

จึงเรียนมาเพื่อพิจารณา

ขอแสดงความนับถือ

(ผู้ช่วยศาสตราจารย์ ดร.วโร เฟิงส์สวัสดิ์)  
คณบดีคณะครุศาสตร์

ยินดีรับเป็น วิทยากร  
กรรณวัฒน์ โมชรรัตน์  
(นาย กรรณวัฒน์ โมชรรัตน์)



บัตรประจำตัวประชาชน Thai National ID Card  
 เลขประจำตัวประชาชน Identification Number 1 4799 00218 61 7

ชื่อ/นามสกุล นาย กรรณวัฒน์ โมฆรัตน์

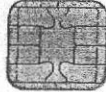

Name Mr. Kanthawat  
 Last name Mokarat  
 เกิดวันที่ 12 ต.ค. 2536  
 Date of Birth 12 Oct. 1993



ที่อยู่ 247 ซ.หนองแดง ถ.รัฐบำรุง ต.ชาติเชิงชุม  
 อ.เมืองสกลนคร จ.สกลนคร

13 ต.ค. 2551  
 วันออกบัตร  
 13 Oct. 2008  
 Date of Issue

(นายกรรณวัฒน์ โมฆรัตน์)  
 เจ้าพนักงานสมทบ

11 ต.ค. 2558  
 วันบัตรหมดอายุ  
 11 Oct. 2015  
 Date of Expiry

4799-01-10130953

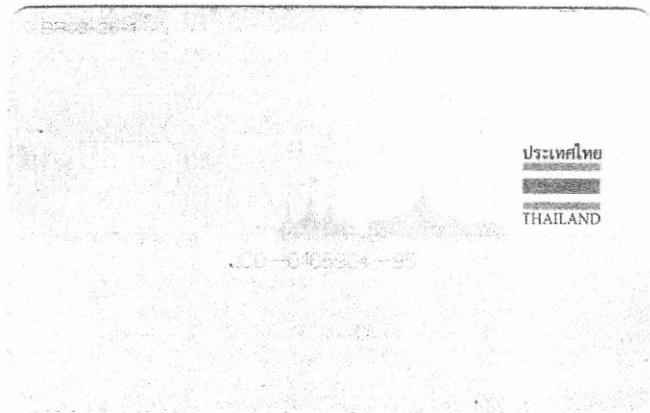

สิ่งนี้ออกด้วย  
 กรรณวัฒน์ โมฆรัตน์  
 (นาย กรรณวัฒน์ โมฆรัตน์)



## บันทึกข้อความ

ส่วนราชการ มหาวิทยาลัยราชภัฏสกลนคร คณะครุศาสตร์ โทรภายใน ๑๐๐

ที่ ศธ ๐๕๔๒.๐๒/ ๖๙๖

วันที่ ๑๕ ตุลาคม ๒๕๕๗

เรื่อง ขออนุมัติโครงการ

เรียน คณบดีคณะครุศาสตร์

เนื่องด้วยสาขาวิชาภาษาอังกฤษได้กำหนดจัดโครงการครูภาษาอังกฤษสายพันธุ์ใหม่ใส่ใจ  
ภูมิปัญญาท้องถิ่น สาขาวิชาการศึกษาพิเศษและภาษาอังกฤษ เพื่อเป็นการบูรณาการเข้ากับการจัด  
การเรียนการสอนและพัฒนาศักยภาพให้นักศึกษาในสาขาวิชามีความรู้ ความเข้าใจเกี่ยวกับหลักการ และ  
แนวทางในการจัด การเรียนรู้เชิงบูรณาการกับการทำนุบำรุงศิลปวัฒนธรรม อันจะส่งผลต่อวิชาชีพของ  
นักศึกษาในอนาคต

ในการนี้ สาขาวิชาภาษาอังกฤษจึงขออนุญาตจัดโครงการดังกล่าวขึ้นในวันที่ ๑๗ ตุลาคม  
พ.ศ. ๒๕๕๗ เวลา ๐๘.๐๐ น. - ๑๖.๐๐ น. ณ พิพิธภัณฑ์ภูพาน และวัดสุวรรณนิลจินดาราม จังหวัด  
สกลนคร ในวันและเวลาดังกล่าว

จึงเรียนมาเพื่อโปรดพิจารณา

(นายสุริยะ ประทุมรัตน์)

อาจารย์ประจำสาขาวิชาการศึกษาพิเศษและ  
ภาษาอังกฤษ

เรื่อง 11/เม.เจ.ม. รหัส ๕8A33202๑๑๑/06/01

จำนวน 10,000 บาท วันที่ 17. ๓.๑. ๕7

วันที่ 15.๓.๑. 57

- อ.ป. / สำนักคอมพิวเตอร์
- คณบดีคณะครุศาสตร์ ๑๙: 1 เล่ม.

15 ต.ค. 57  
พ.ศ. ๒๕๕๗  
คณบดีคณะครุศาสตร์  
มหาวิทยาลัยราชภัฏสกลนคร

แบบฟอร์มเสนอขออนุมัติโครงการประจำปีงบประมาณ พ.ศ. 2558

มหาวิทยาลัยราชภัฏสกลนคร

1. แผนงาน ขยายโอกาสและพัฒนาคุณภาพการศึกษา ผลผลิต ผู้สำเร็จการศึกษาด้านสังคมศาสตร์
2. กิจกรรมหลัก จัดการเรียนการสอนด้านสังคมศาสตร์ กิจกรรมรอง สาขาวิชาภาษาอังกฤษ
3. ชื่อโครงการ คุรุภาษาอังกฤษสายพันธุ์ใหม่ใส่ใจภูมิปัญญาท้องถิ่น สาขาวิชาการศึกษาพิเศษและภาษาอังกฤษ
4. สถานภาพของโครงการ :  โครงการใหม่  โครงการปกติ  
 โครงการต่อเนื่อง.....ระบุชื่อโครงการเดิม.....
5. หน่วยงานหรือผู้รับผิดชอบโครงการ สาขาวิชาภาษาอังกฤษ คณะครุศาสตร์
6. ระยะเวลาดำเนินโครงการ : เริ่มต้นโครงการ เดือนตุลาคม พ.ศ. 2557  
 วันสิ้นสุดโครงการ เดือนพฤศจิกายน พ.ศ. 2557
7. สถานที่ในการดำเนินโครงการ คณะครุศาสตร์ มหาวิทยาลัยราชภัฏสกลนคร
8. งบประมาณ 10,000 บาท
9. แหล่งงบประมาณ  แผ่นดิน  บ.กศ.  กศ.ป.  ฎพานเพลช  
 โรงเรียนวิถีธรรมฯ  บริการจากเงินรายได้  งบอื่นๆ ระบุ.....
10. ความสอดคล้องในมิติเชิงยุทธศาสตร์ แนวโยบายสภาฯ แผนพัฒนาผู้บริหาร จุดเน้นสภาฯ ตอบสนองของโครงการ  
 กับแผนพัฒนาหน่วยงานและการประกันคุณภาพการศึกษา(โครงการที่เสนอขอหนึ่งโครงการอาจสามารถสอดคล้อง  
 และตอบสนองได้หลายส่วน)

1) ประเด็นยุทธศาสตร์มหาวิทยาลัย/ กลยุทธ์ (P.3 - P.7)

ประเด็นยุทธศาสตร์	กลยุทธ์ที่	ประเด็นยุทธศาสตร์	กลยุทธ์ที่
<input type="checkbox"/> 1. การผลิตบัณฑิตที่มีคุณภาพและศักยภาพ		<input type="checkbox"/> 6. การพัฒนาคุณภาพ และระบบประกันคุณภาพ	
<input type="checkbox"/> 2. การพัฒนานักศึกษา		<input type="checkbox"/> 7. การเสริมสร้างเครือข่ายการเรียนรู้	
<input type="checkbox"/> 3. การส่งเสริมการบริการวิชาการ		<input type="checkbox"/> 8. การเสริมสร้างการศึกษาเพื่อเข้าสู่ประชาคมอาเซียน	
<input type="checkbox"/> 4. การส่งเสริมการวิจัยและงานสร้างสรรค์		<input type="checkbox"/> 9. การบริหารจัดการที่ดี	
<input checked="" type="checkbox"/> 5. การอนุรักษ์ ส่งเสริม สืบทอดศิลปวัฒนธรรม			

2) กรอบการพัฒนามหาวิทยาลัยฯ ตามแนวนโยบายสภามหาวิทยาลัยปี พ.ศ. 2556 -2560 (P.7 - P.9)

นโยบายด้าน	ข้อที่	นโยบายด้าน	ข้อที่
<input type="checkbox"/> 1. การพัฒนาและส่งเสริมวิชาการ การวิจัย และการบริการวิชาการแก่สังคม		<input checked="" type="checkbox"/> 3. การพัฒนาบุคลากรให้มีคุณภาพ	
<input type="checkbox"/> 2. การบริหารจัดการ			

3) แผนพัฒนา 4 ปี (ฉบับผู้บริหาร) (พ.ศ. 2556 - 2559) (P.11 - P.14)

นโยบายด้าน	ข้อที่	นโยบายด้าน	ข้อที่
<input type="checkbox"/> 1. ด้านบริหารองค์กร		<input type="checkbox"/> 4. นโยบายด้านการบริการทางวิชาการ	
<input checked="" type="checkbox"/> 2. ด้านการเรียนการสอน		<input type="checkbox"/> 5. นโยบายด้านการทำนุบำรุงศิลปวัฒนธรรม	
<input type="checkbox"/> 3. นโยบายด้านการวิจัย			



4) จุดเน้นสภามหาวิทยาลัย ปีงบประมาณ พ.ศ. 2558 (P.9 - P.11)

จุดเน้นข้อที่	จุดเน้นข้อที่
<input type="checkbox"/> 1. มุ่งเน้นการพัฒนาคุณภาพของบุคลากรทั้งสายวิชาการและสายสนับสนุน <input type="checkbox"/> 1.1 สายวิชาการฯ <input type="checkbox"/> 1.2 สายสนับสนุนฯ <input type="checkbox"/> 1.3 สนับสนุนงบประมาณเพื่อรองรับการปรับโครงสร้างเงินเดือนฯ	<input type="checkbox"/> 9. มุ่งเน้นสนับสนุนส่งเสริมกิจกรรมนักศึกษา
<input checked="" type="checkbox"/> 2. มุ่งเน้นพัฒนาคุณภาพนักศึกษาและบัณฑิต	<input type="checkbox"/> 10. มุ่งเน้นการพัฒนาหลักสูตรเดิม และพัฒนาหลักสูตรใหม่ที่มีจุดเด่น
<input type="checkbox"/> 3. มุ่งเน้นสนับสนุนทุนการวิจัยเพื่อผลิตงานวิจัยและนวัตกรรมจากรากหญ้าสู่อาเซียน	<input type="checkbox"/> 11. มุ่งเน้นการสร้างเครือข่ายความร่วมมือกับสถาบันการศึกษาองค์กรและชุมชนทั้งภายในและต่างประเทศ
<input type="checkbox"/> 4. มุ่งเน้นสนับสนุนการจัดซื้อครุภัณฑ์ทั้งครุภัณฑ์การศึกษา	<input type="checkbox"/> 12. มุ่งเน้นสนับสนุนโครงการ/กิจกรรมเพื่อเตรียมความพร้อมสู่ประชาคมอาเซียน
<input type="checkbox"/> 5. มุ่งเน้นการนำระบบสารสนเทศมาใช้ในการบริหารจัดการ	<input type="checkbox"/> 13. มุ่งเน้นสนับสนุนโครงการ/กิจกรรมการพัฒนาตามอัตลักษณ์และพัฒนาตามเอกลักษณ์
<input type="checkbox"/> 6. มุ่งเน้นให้โอกาสทางการศึกษาให้ตรงตามความต้องการที่แท้จริงตามความถนัดและศักยภาพผู้เรียน	<input type="checkbox"/> 14. มุ่งเน้นสนับสนุนโครงการ/กิจกรรมเพื่อพัฒนาโรงเรียนวิถีธรรมแห่งมหาวิทยาลัยราชภัฏสกลนคร
<input type="checkbox"/> 7. มุ่งเน้นการเสริมสร้างความเข้มแข็งที่สอดคล้องกับยุคสมัยของพฤติกรรมที่เปลี่ยนแปลงไปของวิชาชีพครู	<input type="checkbox"/> 15. สนับสนุนการปรับปรุงและพัฒนาโครงการพื้นฐานให้มีความเหมาะสมกับสภาพแวดล้อมภายในมหาวิทยาลัย
<input type="checkbox"/> 8. มุ่งเน้นการพัฒนาระบบประกันคุณภาพให้เป็นส่วนหนึ่งของการบริหารการศึกษา	

5) การประกันคุณภาพภายใน (P.185 - P.189)

องค์ประกอบ	ตัวบ่งชี้	องค์ประกอบ	ตัวบ่งชี้
<input type="checkbox"/> การผลิตบัณฑิต		<input checked="" type="checkbox"/> การทำนุบำรุงศิลปะและวัฒนธรรม	
<input type="checkbox"/> การวิจัย		<input type="checkbox"/> การบริหารจัดการ	
<input type="checkbox"/> การบริการวิชาการ			

6) การประกันคุณภาพภายนอก (P.191)

ด้าน	ตัวบ่งชี้	ด้าน	ตัวบ่งชี้
<input checked="" type="checkbox"/> ด้านคุณภาพศิษย์		<input type="checkbox"/> ด้านการทำนุบำรุงศิลปะและวัฒนธรรม	
<input type="checkbox"/> ด้านคุณภาพครู/อาจารย์		<input type="checkbox"/> ด้านอัตลักษณ์/เอกลักษณ์	
<input type="checkbox"/> ด้านการบริหารและธรรมาภิบาลของ สถานศึกษา		<input type="checkbox"/> ด้านมาตรการส่งเสริม	
<input type="checkbox"/> ด้านความสัมพันธ์กับชุมชน/สังคม			

7) การบูรณาการโครงการกับ

- การจัดการเรียนการสอน ระบุ
  - การปรับปรุงรายวิชาวัฒนธรรมไทยสำหรับครูภาษาอังกฤษ หลักสูตร ครุศาสตรบัณฑิต สาขาวิชาภาษาอังกฤษ
  - การเปิดรายวิชาใหม่.....หลักสูตร.....
  - การต่อยอดสู่หนังสือตำรา.....หลักสูตร.....
  - อื่นๆ.....
- การวิจัย ระบุโครงการวิจัย.....
- การปฏิบัติงาน(กรณีที่ไม่ได้รับผิดชอบสอน/วิจัย).....
- อื่นๆ ระบุ.....

8) อื่นๆ

- 8.1) นโยบายจาก .....
- 8.2) ความร่วมมือกับ.....(กรณีเป็นความร่วมมือกับหน่วยงานภายนอกมหาวิทยาลัย).....
- 8.3) การปรับปรุงปัญหาและอุปสรรคจากการดำเนินโครงการในปีที่ผ่านมา

11. หลักการและเหตุผล

นโยบายรัฐบาล และกระทรวงศึกษาธิการ ดำเนินการปฏิรูปการศึกษา โดยมีวัตถุประสงค์เพื่อพัฒนาการจัดการศึกษาให้มีประสิทธิภาพ มีคุณภาพมาตรฐาน สามารถผลิตกำลังคนที่มีคุณภาพสู่ยุคสังคมแห่งการเรียนรู้ อีกทั้งปัญหาการดูแลพัฒนาตนเองในกลุ่มวัยรุ่นของไทยที่มีเพิ่มขึ้นอย่างมากในปัจจุบัน ทำให้วัฒนธรรมไทยและภูมิปัญญาชาวบ้านต่าง ๆ ที่ควรค่าแก่การอนุรักษ์ถูกละเลยไปอย่างน่าเสียดาย

ด้วยเหตุนี้ทางมหาวิทยาลัยราชภัฏสกลนคร จึงได้เล็งเห็นความสำคัญของการพัฒนาครูคุณภาพยุคใหม่ ภายใต้การทํานุบำรุงศิลปะและวัฒนธรรม ด้วยการบรรจุรายวิชาที่เกี่ยวข้องกับศิลปะและวัฒนธรรมของไทยลงในหลักสูตรครุศาสตรบัณฑิต สาขาวิชาภาษาอังกฤษ เพื่อให้ให้นักศึกษาครูคุณภาพยุคใหม่ได้รับความรู้ในการเรียนควบคู่ไปกับการอนุรักษ์วัฒนธรรมและภูมิปัญญาท้องถิ่นไทยไปด้วยกัน ในรายวิชาวัฒนธรรมไทยสำหรับครูภาษาอังกฤษ

สาขาวิชาภาษาอังกฤษ คณะครุศาสตร์ มหาวิทยาลัยราชภัฏสกลนคร จึงได้จัดทำโครงการครูภาษาอังกฤษสายพันธุ์ใหม่ใส่ใจภูมิปัญญาท้องถิ่นนี้ขึ้น เพื่อเป็นการบูรณาการเข้ากับการจัดการเรียนการสอนในรายวิชาวัฒนธรรมไทยสำหรับครูภาษาอังกฤษ เพื่อเป็นการพัฒนาศักยภาพครูภาษาอังกฤษให้มีความรู้ ความเข้าใจเกี่ยวกับหลักการ และแนวทางในการจัดการเรียนรู้ควบคู่กับการทํานุบำรุงศิลปวัฒนธรรม และภูมิปัญญาท้องถิ่น ในยุคสังคมแห่งการเรียนรู้ รวมทั้งการพัฒนาศักยภาพให้สามารถผลิตและพัฒนานวัตกรรมการเรียนรู้เพื่อไปใช้ในการจัดการเรียนรู้ ตลอดจนการนำนวัตกรรมการเรียนรู้ต่อยอดสู่การวิจัยเพื่อพัฒนาการจัดการเรียนรู้อันจะเป็นประโยชน์ต่อการพัฒนาคุณภาพผู้เรียนต่อไป

12. วัตถุประสงค์

12.1 เพื่อเพิ่มพูนความรู้ด้านศิลปะและวัฒนธรรม ภูมิปัญญาท้องถิ่น

12.2 เพื่อพัฒนาการเรียนรู้อควบคู่กับการทํานุบำรุงศิลปะและวัฒนธรรม และภูมิปัญญาท้องถิ่นของนักศึกษาสาขาวิชาการศึกษาพิเศษและภาษาอังกฤษ

13. กลุ่มเป้าหมายของโครงการ

13.1 กลุ่มเป้าหมายและปริมาณกลุ่มเป้าหมาย จำนวนทั้งสิ้น 40 คน ประกอบด้วย

- ผู้บริหาร จำนวน ..... คน
- อาจารย์ จำนวน ..... คน
- บุคลากรสายสนับสนุน จำนวน ..... คน
- บุคลากรทั่วไป จำนวน ..... คน
- นักศึกษาจำนวน ..... คน
- นักเรียน จำนวน ..... คน
- ประชาชน จำนวน ..... คน
- อื่นๆ ระบุ .....

13.2 เป้าหมายและปริมาณเป้าหมาย นักศึกษาสาขาวิชาการศึกษาพิเศษและภาษาอังกฤษ จำนวน 40 คน

13.3 พื้นที่กลุ่มเป้าหมาย วัดสะพานศรี จังหวัดสกลนคร *พิพิธภัณฑ์ชุมชน และวัดสุวรรณหรือจันทาราม ๑.สกลนคร*

13.4 สถานะของกลุ่มเป้าหมาย นักศึกษา

13.5 สภาพปัญหา/ความเดือนร้อนของโครงการ นักศึกษาครูภาษา

ท้องถิ่น

13.6 ความต้องการของกลุ่มเป้าหมายโครงการ จำนวน 40 คน

13.7 สํารวจ/ตรวจสอบเมื่อ สิงหาคม 2557

13.8 ผู้ตรวจสอบ สาขาวิชาภาษาอังกฤษ

14. งบประมาณรายจ่าย: งบประมาณรวม 10,000 บาท

หมวดรายจ่าย	รายการงบประมาณ	ค่าขอ งบประมาณ ปี2558	ชี้แจง รายละเอียด
งบดำเนินงาน			
ค่าใช้สอย	ค่าตอบแทนวิทยากร	3,000	ค่าตอบแทนวิทยากร 3,000 บาท (500 บาท x 1 คน x 6 ชม. X 1 วัน)
	ค่าตอบแทนปฏิบัติงานนอกเวลาราชการ	625	ค่าตอบแทนปฏิบัติงานนอกเวลาราชการ 625 บาท (125 บาท x 5 คน x 1 วัน)
	ค่าจ้างเหมาอาหารและเครื่องดื่ม	4,000	ค่าจ้างเหมาอาหารและเครื่องดื่ม 4,000 บาท ค่าอาหารเที่ยง (50 บาท x 40 คน x 1 มื้อ x 1 วัน) ค่าอาหารว่างและเครื่องดื่ม (25 บาทx40 คนx2 มื้อx1 วัน)
	ค่าน้ำมันเชื้อเพลิง	1,000	ค่าน้ำมันเชื้อเพลิง 1,000 บาท
	ค่าเบี้ยเลี้ยงเดินทางไปราชการ	240	ค่าเบี้ยเลี้ยงเดินทางไปราชการ 240 บาท (240 บาท x 1 คน x 1 วัน)
ค่าวัสดุ	ค่าวัสดุโครงการ	1,135	ค่าวัสดุโครงการ 1,135 บาท
	รวม	10,000	(หนึ่งหมื่นบาทถ้วน)



17. ตัวชี้วัดผลสำเร็จของโครงการ:

ประเภท	ตัวชี้วัด (Indicators)	ค่าเป้าหมาย
1. ตัวชี้วัดเชิงปริมาณ :	1) จำนวนผู้เข้าร่วมโครงการทำนุบำรุงศิลปวัฒนธรรม 2) บรรลุเป้าหมายตามแผนไม่ต่ำกว่าร้อยละ 80	32 คน ร้อยละ 80
2. ตัวชี้วัดเชิงคุณภาพ :	1) ความรู้ความเข้าใจของผู้เข้าร่วมโครงการ 2) ความพึงพอใจของผู้เข้าร่วมโครงการ 3) การนำความรู้ไปใช้ประโยชน์ของผู้เข้าร่วมโครงการ	ร้อยละ 90 ร้อยละ 80 ร้อยละ 75

18. การติดตามและประเมินผล (พิจารณาตามวัตถุประสงค์และเป้าหมายของตัวชี้วัด)

18.1 ตัวชี้วัดเชิงปริมาณ ประเมินโดยเอกสารการลงทะเบียนผู้เข้าร่วมโครงการ

18.2 ตัวชี้วัดเชิงคุณภาพ ประเมินโดยแบบประเมินโครงการ

19. ผลที่คาดว่าจะได้รับ

19.1 นักศึกษาได้รับความรู้ความเข้าใจเกี่ยวกับศิลปะและวัฒนธรรม และภูมิปัญญาท้องถิ่น

19.2 สาขาวิชาได้พัฒนาการเรียนรู้ควบคู่กับการทำนุบำรุงศิลปและวัฒนธรรม และภูมิปัญญาท้องถิ่น

ของนักศึกษาสาขาวิชาการศึกษาศึกษาพิเศษและภาษาอังกฤษ

20. สาเหตุหรือปัจจัยความเสี่ยงที่อาจจะเกิดขึ้นในการดำเนินโครงการ

สาเหตุหรือปัจจัยความเสี่ยง	แนวทางแก้ไข/ ป้องกันความเสี่ยง
1) การดำเนินงานไม่ตรงตามกำหนดการที่ตั้งไว้	1) มีการวางแผนการดำเนินงานให้เหมาะสมกับช่วงเวลา
2) เกิดความเข้าใจคลาดเคลื่อนในการสื่อสารกับคนกลุ่มใหญ่	2) กำหนดผู้ประสานงานกลุ่มย่อย และมอบหมายหน้าที่อย่างชัดเจน

ลงชื่อ.....ผู้เสนอโครงการ

(นางสุริยะ ประทุมรัตน์)

ตำแหน่ง อาจารย์

...../...../.....

ความคิดเห็นผู้บังคับบัญชาระดับสูง .....

*ayhi*

ลงชื่อ.....ผู้อนุมัติโครงการ

(ผู้ช่วยศาสตราจารย์ ดร.วาโร เพ็งสวัสดิ์)

ตำแหน่ง คณบดีคณะครุศาสตร์

...../...../.....

กำหนดการ  
โครงการครุภาษาอังกฤษสายพันธุ์ใหม่ใส่ใจภูมิปัญญาท้องถิ่น สาขาวิชาภาษาอังกฤษ  
ณ พิพิธภัณฑสถาน และวัดสุวรรณนิลจินดาราม จังหวัดสกลนคร  
วันศุกร์ที่ ๑๗ ตุลาคม พ.ศ. ๒๕๕๗

---

- ๐๘.๐๐ น. กิจกรรมกลุ่มสัมพันธ์ละลายพฤติกรรม ณ ลานเอนกประสงค์ คณะครุศาสตร์
- ๐๘.๔๕ น. ออกเดินทางจากมหาวิทยาลัยราชภัฏสกลนคร
- ๐๙.๐๐ น. เดินทางถึงพิพิธภัณฑสถาน ตำบลธาตุเชิงชุม อำเภอเมือง จังหวัดสกลนคร  
- ศึกษารวบรวมข้อมูล และชมวีดิทัศน์ “อัตลักษณ์ของจังหวัดสกลนคร”  
(แจกอาหารว่าง รับประทานที่พิพิธภัณฑ)
- ๑๑.๓๐ น. ออกเดินทางไปยังวัดสุวรรณนิลจินดาราม ต.ธาตุเชิงชุม อ.เมือง จ.สกลนคร
- ๑๑.๔๕ น. เดินทางถึงวัดสุวรรณนิลจินดาราม และรับประทานอาหารกลางวัน
- ๑๓.๐๐ น. ถวายเครื่องอัฐบริวาร และกิจกรรมจิตอาสา
- ๑๓.๓๐ น. ทุกคนพร้อมยังอาคารสร้างปราสาทผึ้ง  
- รับฟังข้อมูลในการสร้างปราสาทผึ้ง จากช่างฝีมือของวัดและรักษาการเจ้าอาวาส  
- เก็บข้อมูล และกิจกรรมกลุ่มทดลองประดิษฐ์ปราสาทผึ้ง  
(แจกอาหารว่าง รับประทานที่วัด)
- ๑๕.๑๕ น. ออกเดินทางกลับมหาวิทยาลัยราชภัฏสกลนคร
- ๑๕.๓๐ น. เดินทางถึงคณะครุศาสตร์ มหาวิทยาลัยราชภัฏสกลนคร  
- กิจกรรมสรุปองค์ความรู้ของแต่ละกลุ่มที่ได้รับ ณ ลานเอนกประสงค์ คณะครุศาสตร์
- ๑๖.๐๐ น. นักศึกษาเดินทางกลับที่พัก โดยสวัสดิภาพ

\*\*\*\*\*

หมายเหตุ

- หลังจากเสร็จสิ้นโครงการ นักศึกษาแต่ละกลุ่มจัดทำแผนการจัดการเรียนรู้และทดลองใช้  
แผนการจัดการเรียนรู้แบบบูรณาการภูมิปัญญาท้องถิ่น (ปราสาทผึ้ง) ในการจัดการเรียน  
การสอน กลุ่มสาระภาษาต่างประเทศ

แบบประเมินโครงการครูภาษาอังกฤษสายพันธุ์ใหม่ใส่ใจภูมิปัญญาท้องถิ่น สาขาวิชาภาษาอังกฤษ  
วันที่ ๑๗ ตุลาคม ๒๕๕๗  
ณ พิพิธภัณฑ์ภูพาน และวัดสุวรรณนิลจินดาราม จังหวัดสกลนคร



ตอนที่ 1 ข้อมูลทั่วไปของผู้ตอบแบบสอบถาม

โปรดทำเครื่องหมาย ✓ ลงใน ช่อง  ที่ตรงกับข้อมูลของท่านมากที่สุด

1. เพศ

ชาย  หญิง

2. อายุ

20 - 30 ปี  31 - 40 ปี  41 - 50 ปี  
 51 - 60 ปี  60 ปี ขึ้นไป

ตอนที่ 2 ความคิดเห็นที่มีต่อการจัดโครงการในด้านต่าง ๆ

โปรดทำเครื่องหมาย ✓ ลงในช่องระดับความคิดเห็นให้ตรงกับความคิดเห็นของท่านมากที่สุด  
ซึ่งมีความหมายของระดับความคิดเห็นดังนี้

5 หมายถึง มากที่สุด  
4 หมายถึง มาก  
3 หมายถึง ปานกลาง  
2 หมายถึง น้อย  
1 หมายถึง น้อยที่สุด

ข้อคิดเห็นที่มีต่อการจัดโครงการ	ระดับความคิดเห็น				
	5	4	3	2	1
<b>1. ด้านความรู้/ ประสบการณ์ที่ได้รับ</b>					
1.1 ท่านได้รับความรู้จากการบรรยาย เรื่อง อัตลักษณ์ของจังหวัดสกลนคร					
1.2 ท่านเห็นถึงทิศทาง แนวโน้ม ในอนาคตเกี่ยวกับการบูรณาการวัฒนธรรมและภูมิปัญญาท้องถิ่นไทยในการจัดการเรียนการสอนภาษาอังกฤษ					
1.3 ท่านทราบถึงวิธีการและมีประสบการณ์ในการทำปราชสทึ้ง					
ข้อคิดเห็นที่มีต่อการจัดโครงการ	ระดับความคิดเห็น				
	5	4	3	2	1
<b>2. ด้านความพึงพอใจ</b>					
2.1 วัน เวลา ในการจัดกิจกรรม					

ข้อคิดเห็นที่มีต่อการจัดโครงการ	ระดับความคิดเห็น				
	5	4	3	2	1
2.2 ระยะเวลาในการจัดกิจกรรม					
2.3 การมีส่วนร่วมในการจัดกิจกรรมของท่าน					
2.4 ความเหมาะสมของสถานที่การจัดกิจกรรม					
2.5 ความเหมาะสมของอาหารกลางวัน และอาหารว่าง					
2.6 การจัดลำดับขั้นตอนกิจกรรม และพิธีการ					
2.7 ความรู้และประโยชน์ที่ได้รับจากการเข้าร่วมโครงการ					
2.8 การถ่ายทอดความรู้ โดยภาพรวมของวิทยากร					
2.9 ความต้องการให้จัดกิจกรรมในรูปแบบนี้ต่อไป					
2.10 ความพึงพอใจในภาพรวมของโครงการและกิจกรรมทั้งหมด					
<b>3. การนำความรู้ที่ได้รับไปใช้</b>					
3.1 ท่านสามารถนำความรู้ที่ได้ผลิตแผนการจัดการเรียนรู้รายวิชาภาษาอังกฤษที่บูรณาการวัฒนธรรมและภูมิปัญญาท้องถิ่นเรื่องปราสาทผึ่งได้					
3.2 ท่านสามารถนำความรู้ปรับใช้ ในการผลิตแผนการจัดการเรียนรู้รายวิชาภาษาอังกฤษที่บูรณาการวัฒนธรรมและภูมิปัญญาท้องถิ่นในเรื่องอื่นๆ นอกเหนือจากเรื่องปราสาทผึ่งได้					
3.3 ท่านสามารถถ่ายทอดความรู้ที่ได้รับแก่บุคคลอื่นได้					

ตอนที่ 3 ข้อคิดเห็นและข้อเสนอแนะเพิ่มเติม

โปรดกรอกข้อความลงในช่องว่าง เพื่อข้อมูลของท่านจักเป็นประโยชน์ต่อการจัดโครงการในครั้งต่อไป

.....

.....

.....

.....

.....

.....

.....

.....

ขอบคุณที่ให้ความร่วมมือในการตอบแบบประเมิน







สรุปรายละเอียดโครงการ จำนวนตามรหัสโครงการ ชื่อโครงการ ผู้รับผิดชอบ ประเภทงบประมาณ และประเภทงบรายจ่าย ประจำปีงบประมาณ พ.ศ. 2558  
คณะครุศาสตร์

รหัสโครงการ	ชื่อโครงการ	ผู้รับผิดชอบ	แหล่ง งบประมาณ	หมวดรายจ่าย						รวม		
				ค่าตอบแทน	ค่าใช้สอย	ค่าวัสดุ	รวม	ค่าตอบแทน	ค่าใช้สอย		ค่าวัสดุ	รวม
คณะครุศาสตร์ รวมทั้งหมด 42 โครงการ				167,000	868,133	641,367	1,676,500	18,000	20,000	22,000	60,000	1,736,500
งานบริหารทั่วไป				12,250	16,000	570,423	598,673	18,000	20,000	22,000	60,000	658,673
58A33202คคต01W01	โครงการให้ความรู้และทักษะแก่บุคลากรทางการศึกษา คณะครุศาสตร์	นางสาวนภาพร วรรณทอง	แผ่นดิน	12,250	16,000	1,750	30,000	-	-	-	-	30,000
58A33202คคต01W02	โครงการบริหารจัดการคณะครุศาสตร์	ผศ.ดร.วรา เพ็งสวัสดิ์	แผ่นดิน	-	-	568,673	568,673	-	-	-	-	568,673
58A33305คคต01W01	โครงการจัดการเรียนรู้อย่างมีส่วนร่วมในสวนพฤกษศาสตร์ มหาวิทยาลัยราชภัฏกลนคร	นางสาวเบญจพร อุษา	แผ่นดิน	-	-	-	-	18,000	20,000	22,000	60,000	60,000
สาขาวิชาการศึกษาปฐมวัย				3,600	190,650	-	194,250	-	-	-	-	194,250
58A33202คคต03W01	โครงการปฐมวัยกิจกรรม	นางสาวสุจินดา พงษ์ศิริการ	แผ่นดิน	-	11,250	-	11,250	-	-	-	-	11,250
58A33202คคต03W02	โครงการวันเด็กแห่งชาติ สาขาวิชาการศึกษาปฐมวัย	นางสาวสุริยา พงษ์ศิริการ	แผ่นดิน	-	25,000	-	25,000	-	-	-	-	25,000
58A33202คคต03W03	โครงการศึกษาฐานสาขาวิชาการศึกษาปฐมวัย ภาคปกติ	นายธนา เติมรักษ์	แผ่นดิน	-	50,000	-	50,000	-	-	-	-	50,000
58A33202คคต03W04	โครงการสัมมนาและปฎิบัติสหสาขาวิชาการศึกษาปฐมวัย ภาคปกติ	นายบุญส่ง วงศ์คำ	แผ่นดิน	3,600	4,400	-	8,000	-	-	-	-	8,000
58A33204คคต03W01	โครงการปฐมวัยสัมพันธ์ สโมสรนิสิตสัมพันธ์ สิ่งงานประเพณีวัฒนธรรมไทยและท้องถิ่น	นางธนา เติมรักษ์	แผ่นดิน	-	100,000	-	100,000	-	-	-	-	100,000
สาขาวิชาศึกษาศาสตร์ศึกษาศาสตรบัณฑิต				74,400	110,925	-	185,325	-	-	-	-	185,325
58A33202คคต04W01	โครงการอบรมพัฒนาทางด้านพลศึกษาและวิทยาศาสตร์กีฬา	นายพรวิทย์ แกมบาน	แผ่นดิน	24,000	11,325	-	35,325	-	-	-	-	35,325
58A33202คคต04W02	โครงการบริการวิชาการสาขาพลศึกษาและวิทยาศาสตร์กีฬา	นายวีรวัฒน์ คัมภีร์พันธ์	แผ่นดิน	19,200	20,800	-	40,000	-	-	-	-	40,000
58A33202คคต04W03	โครงการอบรมการประเมินผลและการวิจัยในชั้นเรียนทางพลศึกษา	นายจิรวัฒน์ สัตถธรรม	แผ่นดิน	12,000	8,000	-	20,000	-	-	-	-	20,000
58A33202คคต04W04	โครงการการเขียนแผนการจัดการเรียนรู้กลุ่มสาระสุขศึกษาและพลศึกษา	นายพนธ์รักษ์ แกมบาน	แผ่นดิน	19,200	10,800	-	30,000	-	-	-	-	30,000
58A33202คคต04W05	โครงการศึกษาชั้นเรียนภาษาพิเศษ	นายวสันต์ วงศ์ภานุสินธุ์	แผ่นดิน	-	60,000	-	60,000	-	-	-	-	60,000
สาขาวิชาคณิตศาสตร์				-	59,000	-	59,000	-	-	-	-	59,000
58A33204คคต05W01	โครงการการพัฒนารับรู้คณิตศาสตร์ในโรงเรียนเชิงวัฒนธรรม	นางผกาพรรณ วัฒนานาม	แผ่นดิน	-	59,000	-	59,000	-	-	-	-	59,000
สาขาวิชาภาษาอังกฤษ				37,600	62,465	13,336	113,401	-	-	-	-	113,401
58A33202คคต06W02	โครงการสัมมนาวิชาการรับรางวัลสถานศึกษาภาษาไทยดีเด่น	นายกิตติกร รัชชาพล	แผ่นดิน	3,600	7,650	3,750	15,000	-	-	-	-	15,000
58A33202คคต06W03	โครงการคำขวัญภาษาไทยและวัฒนธรรมกับศิริมงคล สาขาวิชาภาษาอังกฤษ	นายกิตติกร รัชชาพล	แผ่นดิน	6,000	3,000	1,038	10,038	-	-	-	-	10,038
58A33202คคต06W04	โครงการพัฒนาศักยภาพอาจารย์ สาขาวิชาภาษาอังกฤษ	นางสาวนภาพร วรรณทอง	แผ่นดิน	-	30,000	-	30,000	-	-	-	-	30,000
58A33202คคต06W05	โครงการพัฒนาคูณลักษณ์อันพึงประสงค์ให้กับครูการศึกษาพิเศษและภาษาอังกฤษ	นายกิตติกร รัชชาพล	แผ่นดิน	9,750	2,000	1,613	13,363	-	-	-	-	13,363
58A33202คคต06W06	โครงการบูรณาการภาษาอังกฤษกับสุนทรียะศาสตร์กับคุณธรรมและคุณธรรม	นางอณนลักษณ์ หุหมอก	แผ่นดิน	4,875	13,125	2,000	20,000	-	-	-	-	20,000
58A33202คคต06W01	โครงการบูรณาการภาษาอังกฤษกับสุนทรียะศาสตร์กับคุณธรรมและคุณธรรม	นายสุวิยะ ประทุมรัตน์	แผ่นดิน	3,625	4,240	2,135	10,000	-	-	-	-	10,000
58A33204คคต06W02	โครงการการพัฒนาคุณลักษณะอันพึงประสงค์สำหรับครูภาษาอังกฤษ	นายสุวิยะ ประทุมรัตน์	แผ่นดิน	9,750	2,450	2,800	15,000	-	-	-	-	15,000